VISIT…

LANZAROTE Caliente.COM

Antonio Vivaldi *(1678-1741)*

CONCERTO in Fa maggiore

per violino, archi e organo

"L'AUTUNNO„ Op. VIII n. 3 - F. I n. 24

Trascrizione per pianoforte

BALLO E CANTO DE' VILLANELLI

Celebra il Vilanel con balli e Canti Del felice raccolto il bel piacere

Allegro

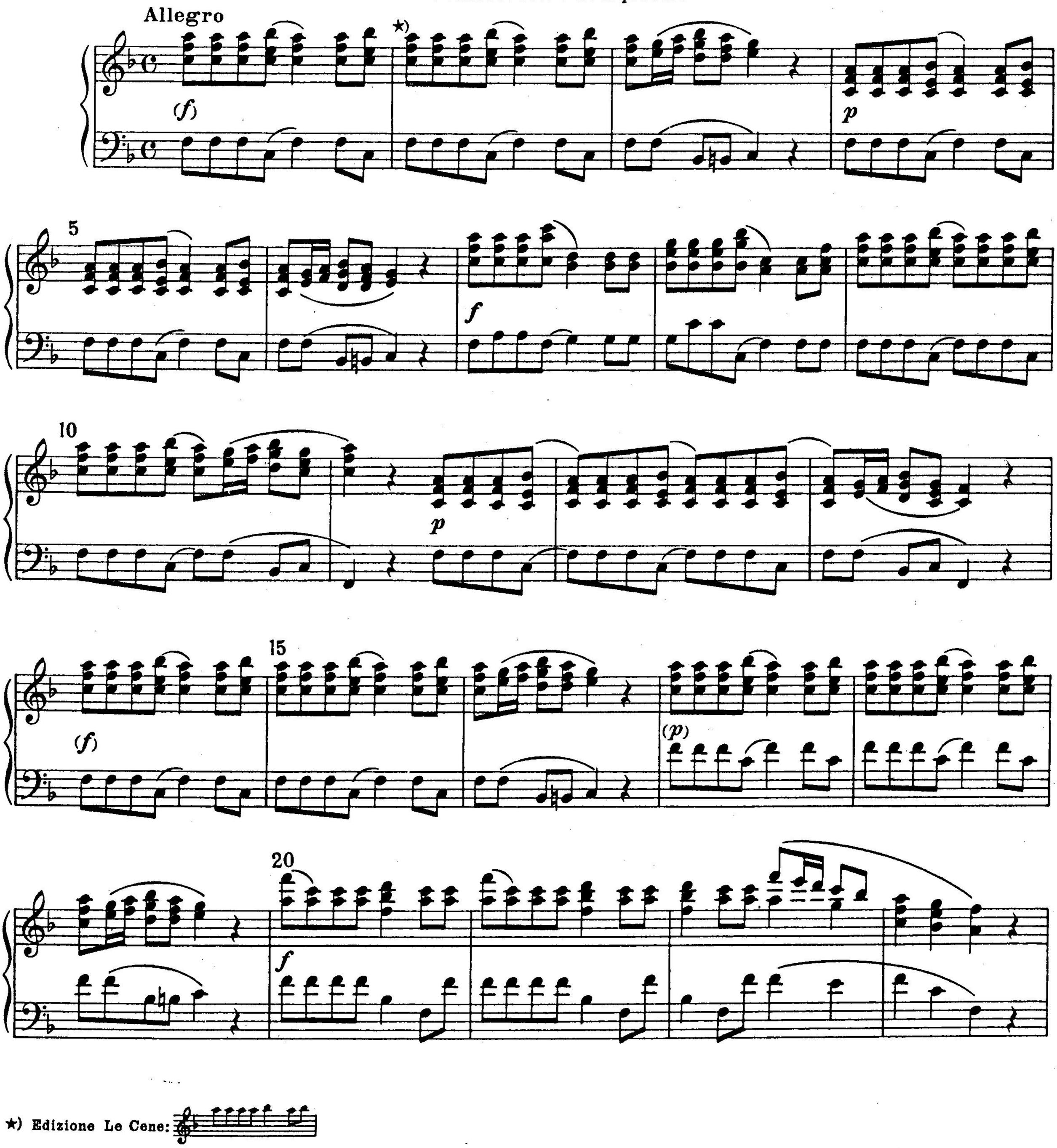

★) Edizione Le Cene:

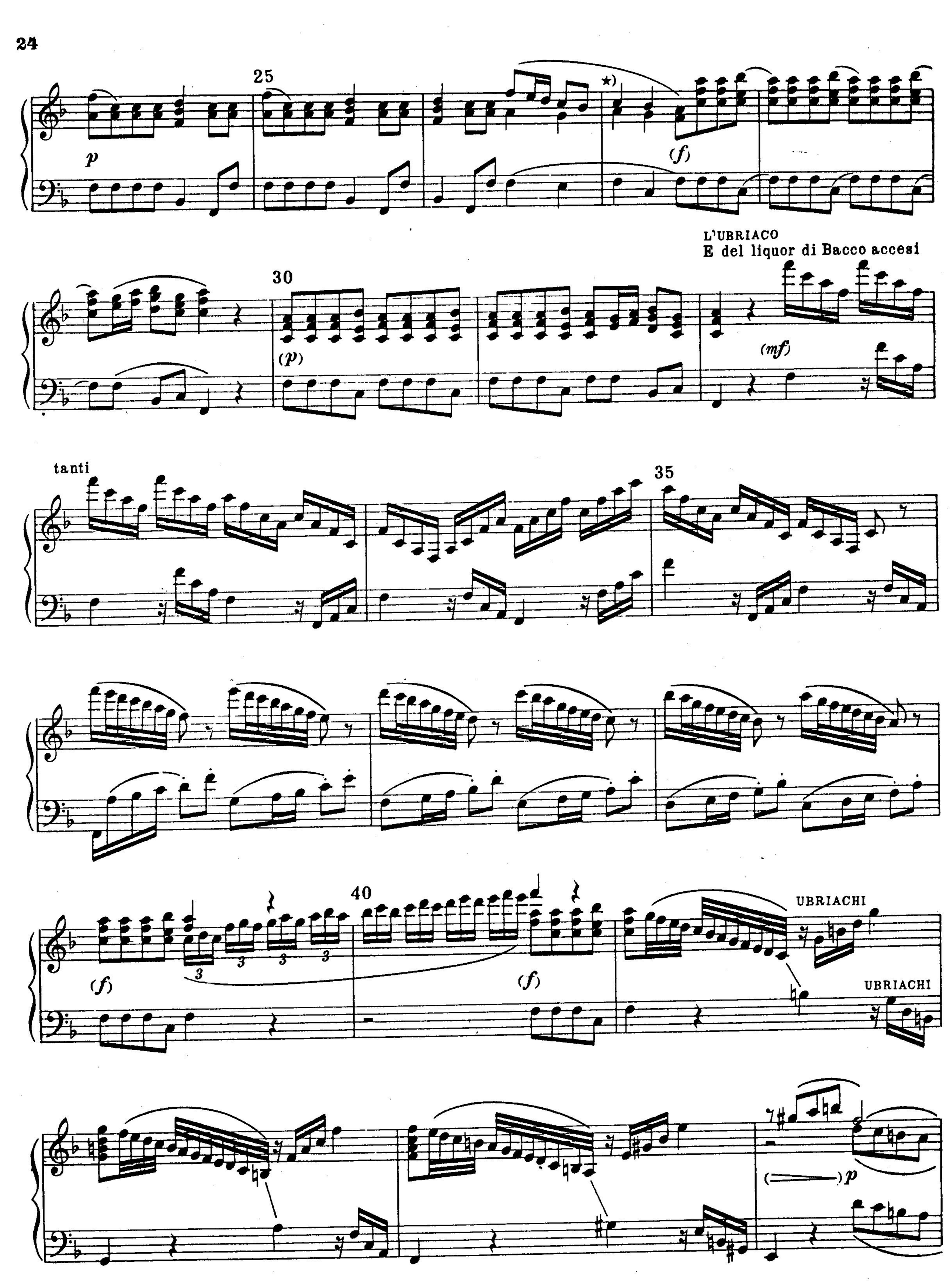
25
p
★)
(f)
L'UBRIACO
E del liquor di Bacco accesi
30
(p)
(mf)
tanti
35
40
(f)
(f)
UBRIACHI
UBRIACHI
(p)

★) sic.

45

(f)

p

(f)

50

(fp) cresc.

(f)

55

(mf)

60

f

65

p

UBRIACO

(f)

70

(dolce)

75

f

80

85

Finiscono col sonno il lor godere

90

p e larghetto

95

più p

100

pp

allarg.

105

Allegro assai

110

(*f*)

115

DORMIENTI UBRIACHI

Fa ch'ognuno tralasci e balli e canti L'aria che temperata dà piacere. E' la stagion ch'invita tanti e tanti

Adagio molto

(p) legato

120

D'un dolcissimo sonno al bel godere.

125

130

135

140

145

150

più p

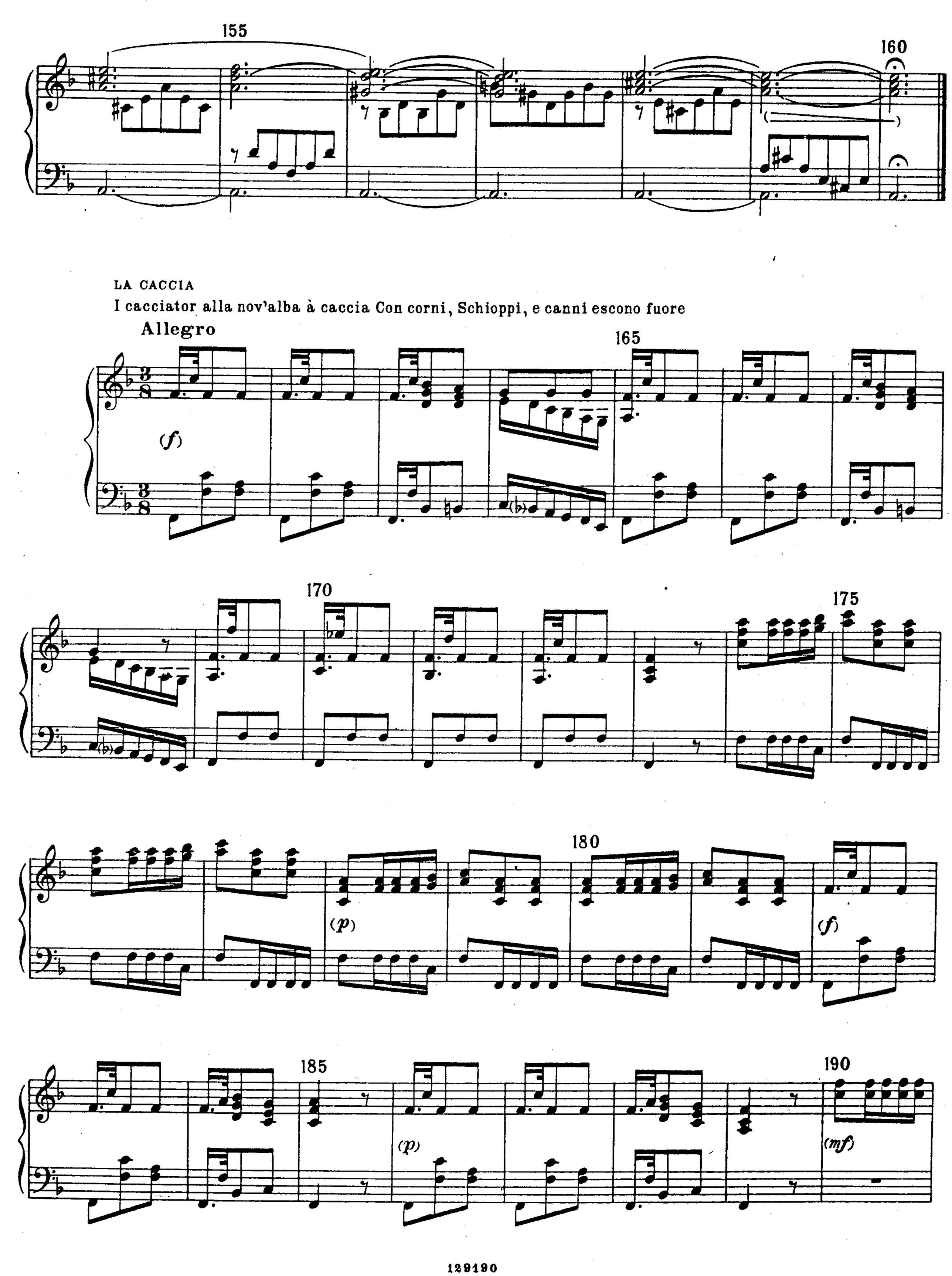
155
160
LA CACCIA
I cacciator alla nov'alba à caccia Con corni, Schioppi, e canni escono fuore
Allegro
165
(f)
170
175
180
(p)
(f)
185
190
(p)
(mf)

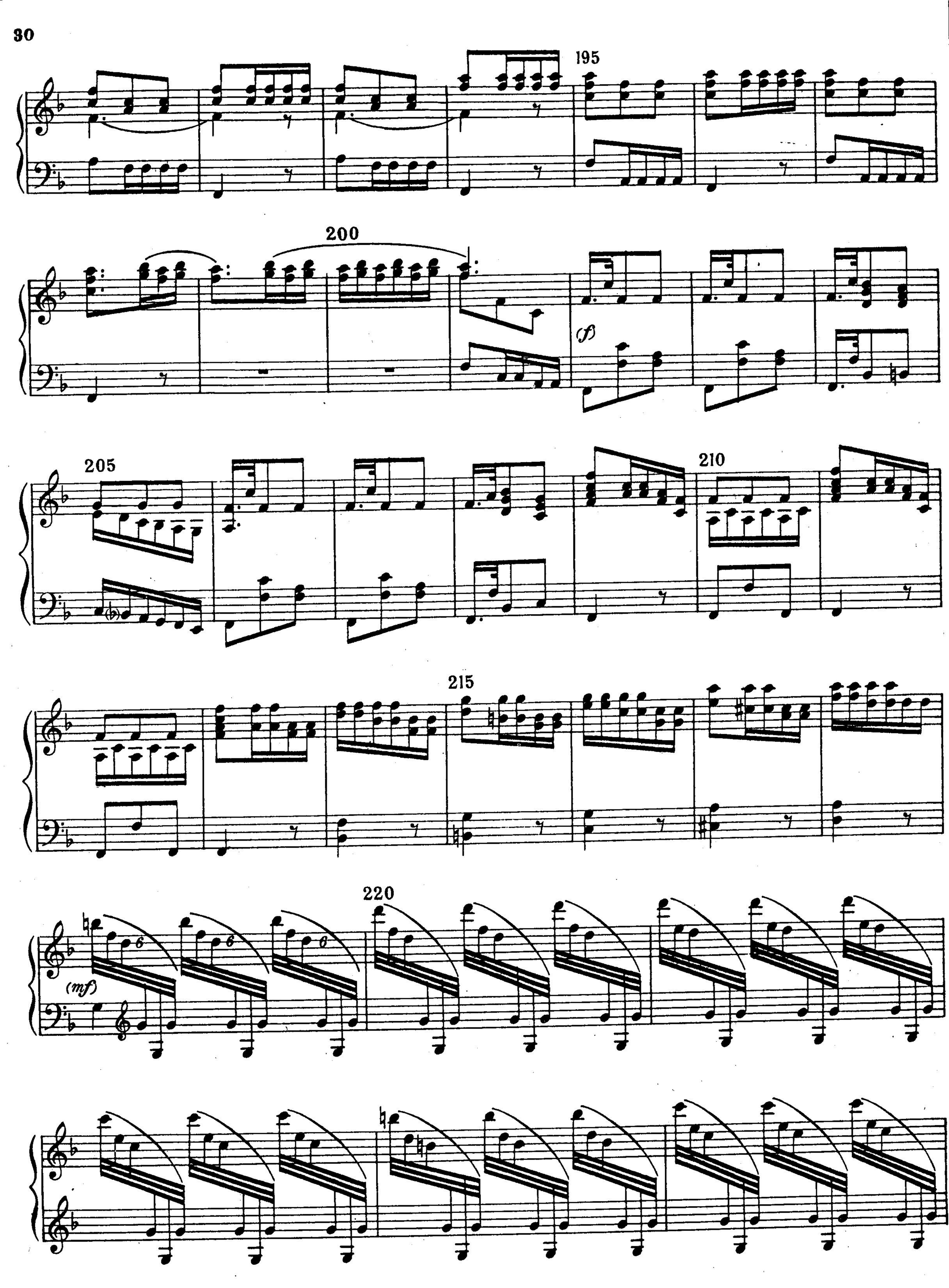
195
200
(f)
205
210
215
220
(mf)

225

230

(f)

LA FIERA CHE FUGGE
Fugge la belva, e seguono la traccia;

235

legato

SCHIOPPI E CANI
Già sbigottita, e lassa al gran rumore

240

(p)

245

De' Schioppi e canni, ferita minaccia.

(cresc.)

(f)

250

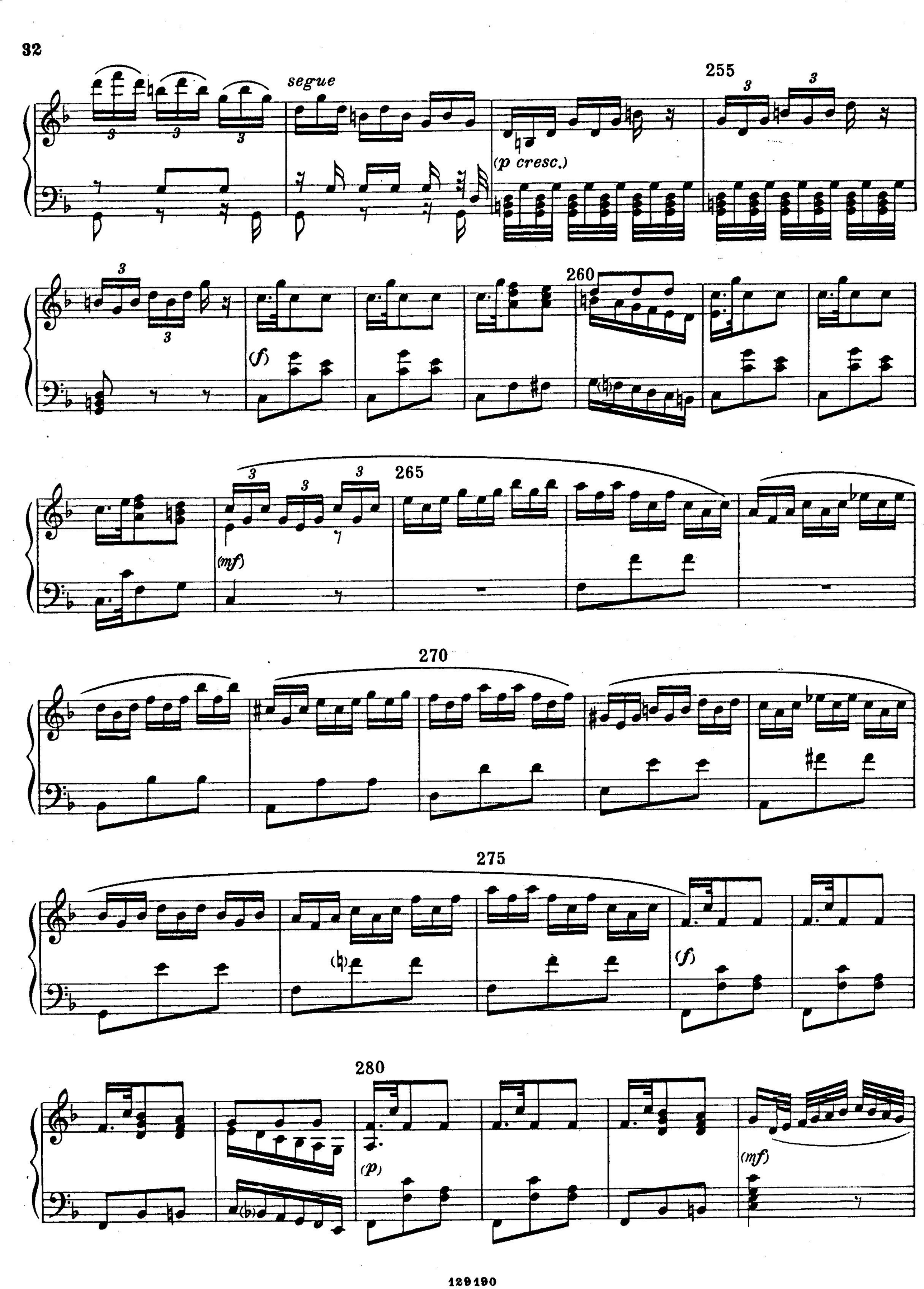
segue
(p cresc.)
255
260
(f)
265
(mf)
270
275
(f)
280
(p)
(mf)

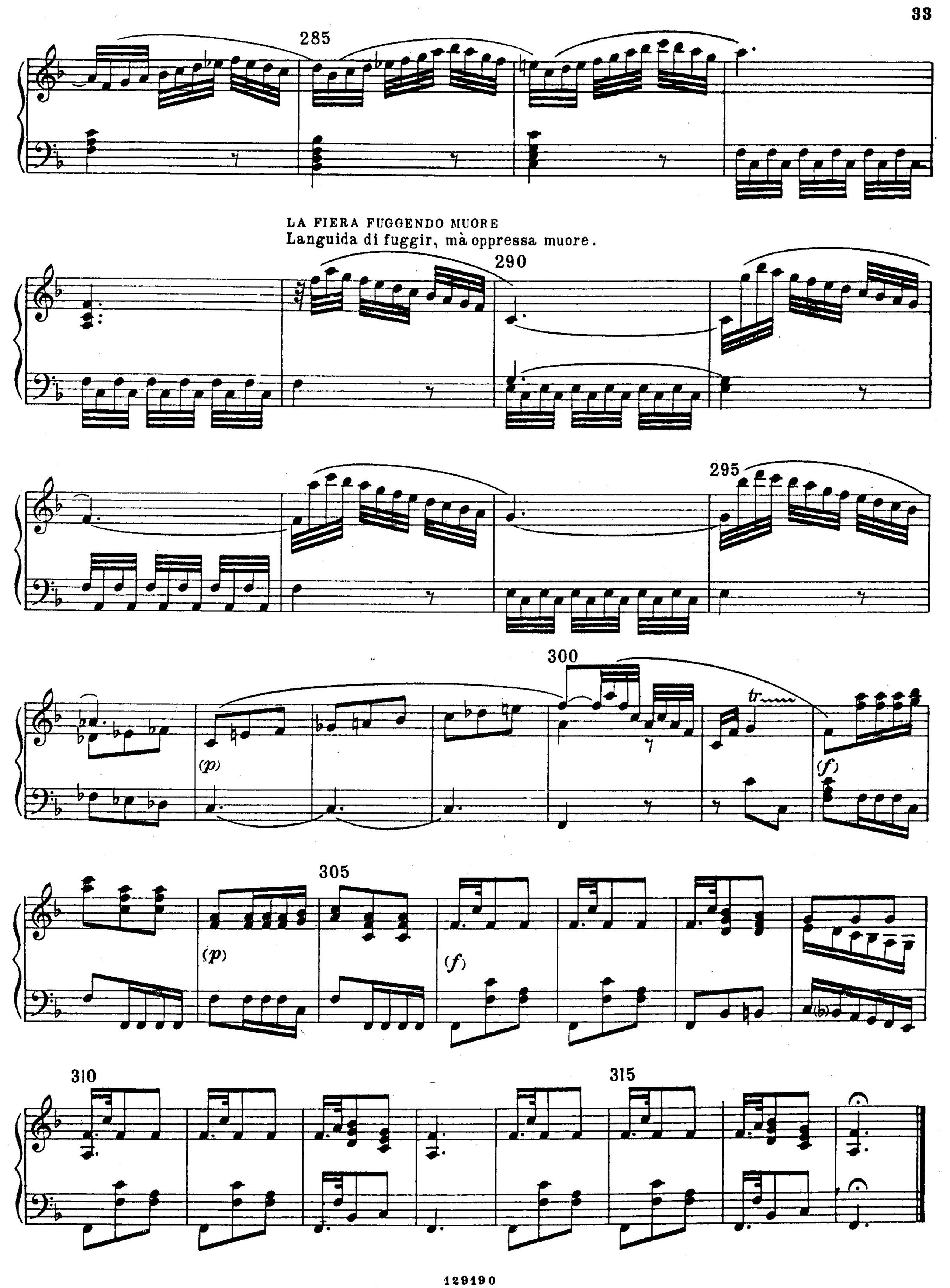
285
LA FIERA FUGGENDO MUORE
Languida di fuggir, mà oppressa muore.
290
295
300
(p)
tr
(f)
305
(p)
(f)
310
315